寸法表 (cm)

自走式　介助式

※シート幅寸法は、バックサポートフレーム内寸法です。※各寸法には、シート・シートクッション等の厚みは含まれません。
※シート色、取付部品により重量・寸法が多少変動いたします。ご了承ください。

シリーズ	品番	キャスター(インチ)	車輪(インチ)	シート幅	前座高	後座高	フットサポート・シート間距離	アームサポート高	シート奥行	バックサポート高	全幅	全高	全長	折りたたみ時全幅	折りたたみ時全高	折りたたみ時全長	重量(kg)
BACKS	BK22-40SB	6	22	40	43	40	34·36·38·40	24	40	41	60	91.5	98.5	33 ×	67.5	× 95.5	13.8
	BK16-40SB	6	16	40	43	40	34·36·38·40	24	40	41	56	91.5	98.5	29 ×	67.5	× 86.5	12.8
STAYER	SY22-40(42)N	6	22	40(42)	43	40	34·36·38·40	24	40	41	59(61)	91.5	98.5	32 ×	91.5	× 97	12.2
	SY22-42N-SH	6	22	42	47	44	34·36·38·40	24	40	41	61	95.5	98.5	32 ×	95.5	× 97	12.2
	SY22-40(42)SB	6	22	40(42)	43	40	34·36·38·40	24	40	41	60(62)	91.5	98.5	33 ×	67.5	× 95.5	13.2
	SY16-40(42)SB	6	16	40(42)	43	40	34·36·38·40	24	40	41	56(58)	91.5	98.5	29 ×	67.5	× 86.5	12.1
Modern A-style	KMD-A22-40(42)S-M(H/SH)	6	22	40(42)	43(45/47)	40(42/44)	36～42	23	40	43	57(59)	91.5(93.5/95.5)	96	30 ×	91.5(93.5/95.5)	× 94	13.5
	KMD-A22-40(42·45)-M(H/SH)	6	22	40(42·45)	43(45/47)	40(42/44)	36～42	23	40	43	57(59·62)	91.5(93.5/95.5)	96	30 ×	64(66/68)	× 94	13.8
	KMD-A16-40(42·45)-M(H/SH)	6	16	40(42·45)	43(45/47)	40(42/44)	36～42	23	40	43	53.5(55.5·58.5)	91.5(93.5/95.5)	96	27 ×	64(66/68)	× 85	13
KA800	KA822-40(38·42)B-H	7	22	40(38·42)	45.5	44	32～	23.5	40	40	60(58·62)	87	104	31 ×	69.5	× 77	16.4
	KA822-40(38·42)B-M	7	22	40(38·42)	43	41	32～	23.5	40	40	60(58·62)	84	104	31 ×	66.5	× 77	16.4
	KA822-40(38·42)B-LO	6	22	40(38·42)	40.5	38.5	32～	23.5	40	40	60(58·62)	81	104	31 ×	63.5	× 77	16.1
	KA822-40(38·42)ELB-H	7	22	40(38·42)	45.5	44	34～	23.5	40	40	60(58·62)	87	112	31 ×	69.5	× 77	18.1
	KA822-40(38·42)ELB-M	7	22	40(38·42)	43	41	34～	23.5	40	40	60(58·62)	84	112	31 ×	66.5	× 77	18.1
	KA822-40(38·42)ELB-LO	6	22	40(38·42)	40.5	38.5	34～	23.5	40	40	60(58·62)	81	112	31 ×	63.5	× 77	17.8
	KA822-45B-H	7	22	45	45.5	44	32～	23.5	40	40	65	87	104	31 ×	69.5	× 77	17.4
	KA822-45B-M	7	22	45	43	41	32～	23.5	40	40	65	84	104	31 ×	66.5	× 77	17.4
	KA822-45B-LO	6	22	45	40.5	38.5	32～	23.5	40	40	65	81	104	31 ×	63.5	× 77	17.1
	KA822-45ELB-H	7	22	45	45.5	44	34～	23.5	40	40	65	87	112	31 ×	69.5	× 77	19.1
	KA822-45ELB-M	7	22	45	43	41	34～	23.5	40	40	65	84	112	31 ×	66.5	× 77	19.1
	KA822-45ELB-LO	6	22	45	40.5	38.5	34～	23.5	40	40	65	81	112	31 ×	63.5	× 77	18.8
	KA820-40(38·42)B-M	7	20	40(38·42)	43	41	32～	23.5	40	40	60(58·62)	84	103	31 ×	66.5	× 74.5	15.9
	KA820-40(38·42)B-LO	6	20	40(38·42)	40.5	38.5	32～	23.5	40	40	60(58·62)	81	103	31 ×	63.5	× 74.5	15.6
	KA820-40(38·42)B-SL	6	20	40(38·42)	38	36.5	32～	23.5	40	40	60(58·62)	78	103	31 ×	61.5	× 74.5	15.6
	KA820-40(38·42)ELB-M	7	20	40(38·42)	43	41	34～	23.5	40	40	60(58·62)	84	109	31 ×	66.5	× 74.5	17.8
	KA820-40(38·42)ELB-LO	6	20	40(38·42)	40.5	38.5	34～	23.5	40	40	60(58·62)	81	109	31 ×	63.5	× 74.5	17.5
	KA820-40(38·42)ELB-SL	6	20	40(38·42)	38	36.5	34～	23.5	40	40	60(58·62)	78	109	31 ×	61.5	× 74.5	17.5
	KA816-40(38·42)B-M	7	16	40(38·42)	43	40	32～	23.5	40	40	57(55·59)	83	101	28 ×	66	× 71	14.8
	KA816-40(38·42)B-LO	6	16	40(38·42)	40.5	37.5	32～	23.5	40	40	57(55·59)	80	101	28 ×	63.5	× 71	14.5
	KA816-40(38·42)B-SL	6	16	40(38·42)	38	34.5	32～	23.5	40	40	57(55·59)	78	101	28 ×	61	× 71	14.5
	KA816-40(38·42)ELB-M	7	16	40(38·42)	43	40	34～	23.5	40	40	57(55·59)	83	107	28 ×	66	× 71	16.3
	KA816-40(38·42)ELB-LO	6	16	40(38·42)	40.5	37.5	34～	23.5	40	40	57(55·59)	80	107	28 ×	63.5	× 71	16.0
	KA816-40(38·42)ELB-SL	6	16	40(38·42)	38	34.5	34～	23.5	40	40	57(55·59)	78	107	28 ×	61	× 71	16.0
	KA816-45B-M	7	16	45	43	40	32～	23.5	40	40	62	83	101	28 ×	66	× 71	15.8
	KA816-45B-LO	6	16	45	40.5	37.5	32～	23.5	40	40	62	80	101	28 ×	63.5	× 71	15.5
	KA816-45B-SL	6	16	45	38	34.5	32～	23.5	40	40	62	78	101	28 ×	61	× 71	15.5
	KA816-45ELB-M	7	16	45	43	40	34～	23.5	40	40	62	83	107	28 ×	66	× 71	16.3
	KA816-45ELB-LO	6	16	45	40.5	37.5	34～	23.5	40	40	62	80	107	28 ×	63.5	× 71	16.0
	KA816-45ELB-SL	6	16	45	38	34.5	34～	23.5	40	40	62	78	107	28 ×	61	× 71	16.0
KV	KV22-40SB	6	22	40	43	40	32·34·36·38	24	40	41	65	85.5	100	35 ×	67	× 100	12.7
	KV16-40SB	6	16	40	43	40	32·34·36·38	24	40	41	60.5	85.5	98	31 ×	67	× 89	11.3
	KV22-40N	6	22	40	43	40	32·34·36·38	24	40	41	63	85.5	100	35 ×	85.5	× 100	11.3
KR801N	KR801N	7	24	42	47	45	36～	23.5	40	40	62	88	104	30 ×	88	× 104	17.9
	KR801N ソフト	7	24	42	47	45	36～	23.5	40	40	62	88	104	30 ×	88	× 104	18.5
	KR801N ソリッド	7	24	42	47	44.5	36～	23.5	40	40	62	87	103.5	30 ×	87	× 103.5	18.8

トリプルセット (-TS)

ご依頼の多いオプションを予め取り付けたセットです。

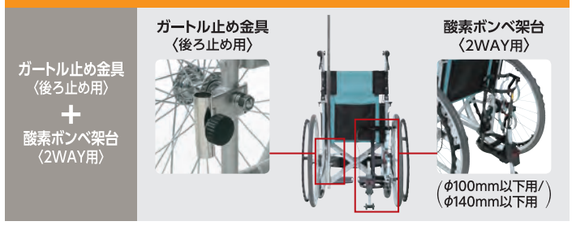

バリューセット (-VS)

ご依頼の多いオプションを予め取り付けたセットです。

※ガートル棒、酸素ボンベはセット内容に含まれません。
※取り付ける位置をご指定ください。ご指定がない場合、酸素ボンベ架台は右側へ取り付けとなります。ガートル止め金具はトリプルセットの時左側、バリューセットの時右側となります。

カワムラサイクル

■本社　〒651-2411　兵庫県神戸市西区上新地３丁目９番１
TEL：078-969-2800　FAX：078-969-2811

■東京サービスセンター　〒110-0013　東京都台東区入谷１丁目８番３
TEL：03-3874-3511　FAX：03-3874-3514

■名古屋サービスセンター　〒487-0027　愛知県春日井市松本町１丁目３番11
TEL：0568-52-4800　FAX：0568-52-4802

■本店サービスセンター　〒651-2411　兵庫県神戸市西区上新地３丁目９番１
TEL：078-969-2800　FAX：078-969-2822

■福岡サービスセンター　〒819-0055　福岡県福岡市西区生の松原１丁目18番３
TEL：092-882-4722　FAX：092-882-4723

UD FONT

FSC ミックス 紙｜責任ある森林管理を支えています FSC® C004514

VOC FREE SNP

Carbon Offsetted 256g CO2/kg Waterless Printing Naturally

本誌の作成には、1冊あたり256gのCO_2が排出され、その排出量はカーボンオフセット(相殺)されました。

代理店

2023.6

カワムラサイクル

カワムラサイクル おすすめ標準車ラインナップ

Show Case

Vol.4

撮影場所：アトア átoa - 劇場型アクアリウム(神戸)

背張り調整が可能
NEW **BACKS series**

お手入れしやすいシート仕様
STAYER series

座面高さが調整できる
Modern A-style

自走用にも介助用にも対応
KA800 series

病院や施設で使いやすいノーパンク仕様
KV series

定番のスチール製車いす
KR801N series

カスタマイズで更に便利に
オプション

標準・モジュール　シリーズチャート

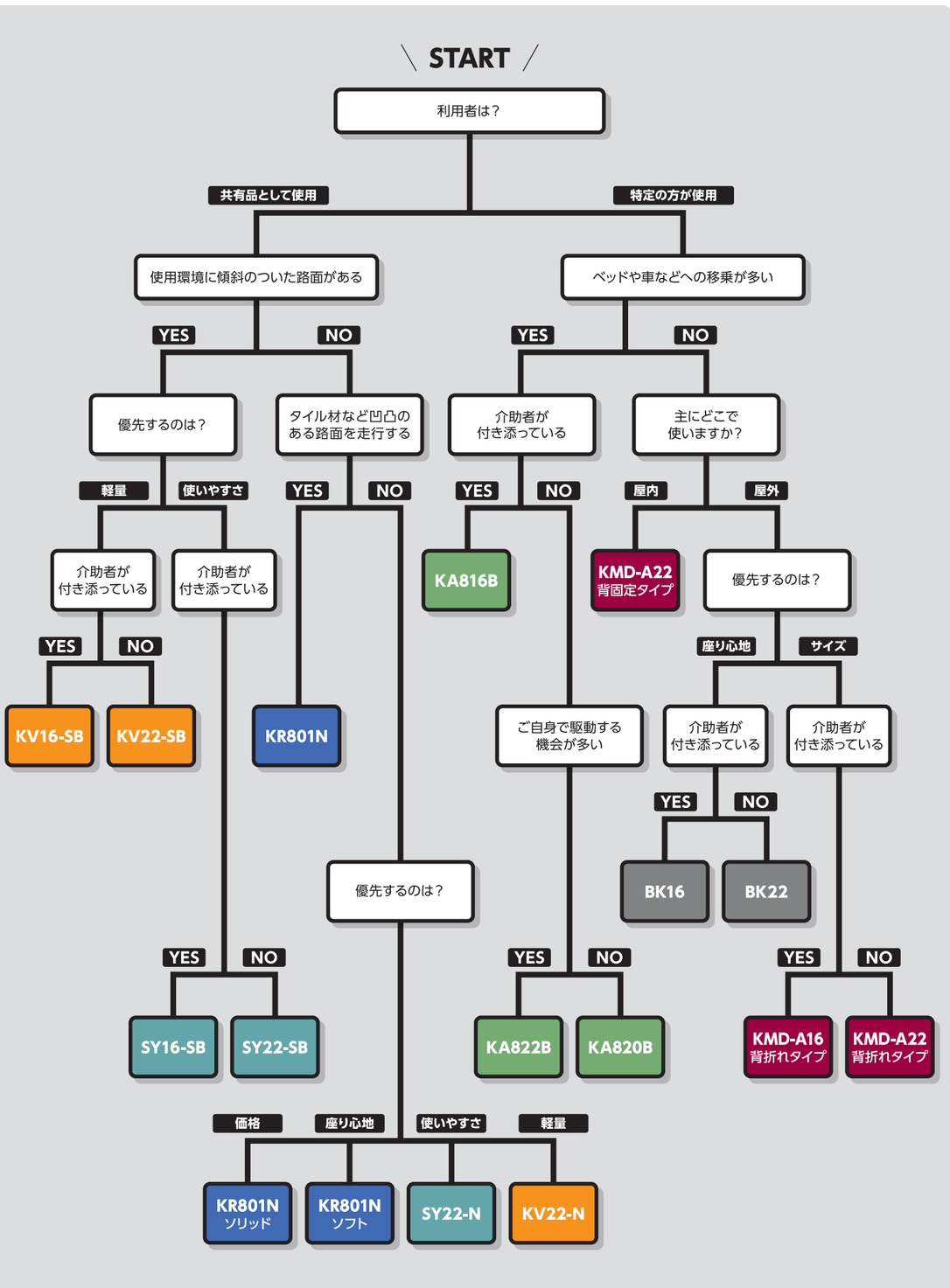

BACKSの特徴

【背張り調整】

持ち手があるため調整しやすい

STAYERの特徴

【衛生的なお手入れ】

次亜塩素酸ナトリウムや
アルコールでのお手入れが可能なシート

共通の特徴

【リーズナブル&セーフティの両立】

1. 介助者にやさしい高め設定の手押しハンドル高
2. ブレーキの利きが良いドラムブレーキ（ブレーキ付き仕様のみ）
   空気補充が不要のノーパンクタイヤ
3. 手回りに突起のない肘当て
   肘当て交換時に工具がアプローチしやすい横止めタイプ
4. グレーチングなどの溝に落ち込みにくい幅広キャスタ
5. フットサポートの長さ
   4段階調節（34/36/38/40cm）

40cmの長さは身長174cmくらいの方を想定した寸法です。

BACKS

“BACKS”は背（BACK）に取り付けられた
複数の背張り調整ベルトを表したネーミングです。
ロゴマークには背張り調整ベルトが
隠されているので探してみてください♪

BACKS（バックス）シリーズ

シンプルで使いやすく、背張り調整可能な車いす。

BACKS

手動車いす 100kg
使用者最大体重（積載物含む）

背折れ式 / 背・座クッション（着脱式） / 適合調整（背のみ） / ドラム式 / ハイポリマー（ノーパンク）

自走用（介助兼用） 22インチ（車輪）×6インチ（キャスタ）

参考価格 ¥98,000 非課税

NEW **BK22-40SB** 中床

TAIS:00160-000337

1 color

No.82
チャコールグレー
（ポリエステル）

介助用 16インチ（車輪）×6インチ（キャスタ）

※車輪16インチのみ。
面ファスナー式

参考価格 ¥98,000 非課税

NEW **BK16-40SB** 中床

TAIS:00160-000338

お客様の声

BACKSシリーズ

オプションが充実しているのでカスタマイズの選択肢が多くて助かる。（神奈川）
昔BMが好評であったので、同じ仕様で提案しやすい。（岐阜）
施設備品として、背張り機構にこだわる管理者もおり、提案しやすい。（石川）

シンプルで扱いやすい。（東京）

シンプルながら背張り調整、クッションもあり
車いすの入口商品に扱いやすい。（福岡・鹿児島）

機能的・価格的にも標準車と
多機能車の間として扱える。（大阪）

**価格的に数量をまとめて
依頼しやすい。（福井）**

ステイヤー
STAYERシリーズ

シート生地は次亜塩素酸ナトリウムや
アルコールによるお手入れが可能です。

STAYER　手動車いす 100kg 使用者最大体重(積載物含む)　ハイポリマー(ソーパング)

自走用 22インチ×6インチ

背固定式

●調整なしシート　参考価格 ¥75,000 非課税
SY22-40(42)N 中床
TAIS:00160-000330

●トリプルセット　参考価格 ¥101,000 非課税
SY22-40(42)N-TS 中床
※トリプルセット仕様の詳細は、裏表紙をご参照ください。

自走用 22インチ×6インチ

背固定式

●調整なしシート　参考価格 ¥75,000 非課税
SY22-42N-SH 高床
TAIS:00160-000331

●トリプルセット　参考価格 ¥101,000 非課税
SY22-42N-SH-TS 高床
※トリプルセット仕様の詳細は、裏表紙をご参照ください。

check! ご注文の際ご指定ください

●シート幅 40•42cm よりお選びいただけます。
※シート幅は、座った状態でのお尻の幅に、プラス3〜5cm、介助者の手が入る程度が目安です。
※SY22-42N-SHはシート幅42cmのみとなります。

2 color ●シートカラー 2色 よりお選びいただけます。

No.111 ミント(ポリエステル)
No.112 フジレザー(ビニールレザー)

自走用(介助兼用) 22インチ×6インチ

背折れ式　ドラム式

●調整なしシート　参考価格 ¥85,000 非課税
SY22-40(42)SB シート色:No.111 中床
TAIS:00160-000326

●調整なしシート+カバーシート　参考価格 ¥90,000 非課税
SY22-40(42)SB シート色:No.112 中床
TAIS:00160-000327

●トリプルセット(調整なしシート)　参考価格 ¥111,000 非課税
SY22-40(42)SB-TS シート色:No.111 中床
※トリプルセット仕様の詳細は、裏表紙をご参照ください。

●トリプルセット(調整なしシート+カバーシート)　参考価格 ¥118,000 非課税
SY22-40(42)SB-TS シート色:No.112 中床
※トリプルセット仕様の詳細は、裏表紙をご参照ください。

介助用 16インチ×6インチ

背折れ式　ドラム式　面ファスナー式

●調整なしシート　参考価格 ¥85,000 非課税
SY16-40(42)SB シート色:No.111 中床
TAIS:00160-000329

●調整なしシート+カバーシート　参考価格 ¥90,000 非課税
SY16-40(42)SB シート色:No.112 中床
TAIS:00160-000328

●トリプルセット(調整なしシート)　参考価格 ¥111,000 非課税
SY16-40(42)SB-TS シート色:No.111 中床
※トリプルセット仕様の詳細は、裏表紙をご参照ください。

●トリプルセット(調整なしシート+カバーシート)　参考価格 ¥118,000 非課税
SY16-40(42)SB-TS シート色:No.112 中床
※トリプルセット仕様の詳細は、裏表紙をご参照ください。

check! シートカラーが決まっています

●調整なしシート　No.111 ミント(ポリエステル)

●調整なしシート+カバーシート　No.112 フジレザー(ビニールレザー)

調整なしシート+カバーシート(背・座)

お客様の声 STAYERシリーズ

アルコール70%(エタノール)消毒対応、次亜塩素酸消毒対応できる商材が欲しい。(東京)

コロナ感染予防に対応した車いすは販売しておりますか?(福岡)

コロナ対策の製品 感染予防に対策の取れた車いすを提案していきたいとの声があった。具体的に言えば、次亜塩素酸に対応できる車いす。(福岡)

Modern A-style（モダン）

サイズやカラーバリエーションが
豊富なタイプです。

動画をチェック!

Modern series（モダンシリーズ）

国内特許取得済
手動車いす 100kg
使用者最大体重（積載物含む）

背・座クッション（着脱式）　伸縮式駐車用ブレーキ　パチート調節機構　座面高さ調節

自走用

22インチ（車輪）×6インチ（キャスタ）

背固定式　ソフト（ノーパンク）

参考価格 ¥108,000（非課税）

KMD-A22-40(42)S-M(H/SH) 中・高床

TAIS:00160-000286

●トリプルセット　参考価格 ¥132,000（非課税）

KMD-A22-40(42)S-M(H/SH)-TS 中・高床

※トリプルセット仕様の詳細は、裏表紙をご参照ください。

自走用（介助兼用）

22インチ（車輪）×6インチ（キャスタ）

背折れ式　車輪サイズ組替可　ドラム式　エア

参考価格 ¥108,000（非課税）

KMD-A22-40(42)-M(H/SH) 中・高床

TAIS:00160-000286

KMD-A22-45-M(H/SH) 中・高床

TAIS:00160-000303

●トリプルセット　参考価格 ¥132,000（非課税）

KMD-A22-40(42•45)-M(H/SH)-TS 中・高床

※トリプルセット仕様の詳細は、裏表紙をご参照ください。

check! ご注文の際ご指定ください

●シートー幅 40・42・45cm よりお選びいただけます。

※KMD-Aの背固定タイプは、シート幅40・42cmよりお選びください。

※シート幅は、座った状態でのお尻の幅にプラス3〜5cm、介助者の手が入る程度が目安です。

●座面高さ 43(M)・45(H)・47(SH)cm よりお選びいただけます。

介助用

16インチ（車輪）×6インチ（キャスタ）

背折れ式　車輪サイズ組替可　ドラム式　面ファスナー式　エア

参考価格 ¥108,000（非課税）

KMD-A16-40(42)-M(H/SH) 中・高床

TAIS:00160-000287

KMD-A16-45-M(H/SH) 中・高床

TAIS:00160-000304

●トリプルセット　参考価格 ¥132,000（非課税）

KMD-A16-40(42•45)-M(H/SH)-TS 中・高床

※トリプルセット仕様の詳細は、裏表紙をご参照ください。

check! ご注文の際ご指定ください

9 color

●シートカラー 9色 よりお選びいただけます。

※シート幅45cm仕様は（No.19黒）のみとなります。

お客様の声

Modern A-styleシリーズ

シートが9色も選べるのは嬉しい。(静岡、東京)

標準車で前座高の調整ができるものがなかったので差別化できて使いやすい。(長野)

座幅45cmの標準車は他にないと思います。(福岡)

標準車の高価格帯商品として他の商品と差別化しやすい。(岐阜)

伸縮式の駐車用ブレーキやフットプレートの工具無し調整等、利用者に優しい。(大阪・岐阜)

座面高さを変更できるのが、ありがたい。(富山)

標準でブレーキ延長できるのは助かる。(栃木)

3段階の前座高調節があり高身長者に対応しやすい。(福岡)

ステップ調節が工具レスでダイヤルも握りやすくシンプル。(東京)

KA800シリーズ

自走用にも介助用にも対応、
カワムラサイクルの代名詞。

手動車いす 100kg
使用者最大体重(積載物含む)

背折れ式 / 適合調整(背・座) / 背・座クッション(着脱式) / 面ファスナー式 / 跳ね上げ式 / 車輪サイズ組替可 / 座面高さ調節 / バンド式 / スイングイン・アウト式※ / エレベーティング&スイングイン・アウト※ / エア

※お選びいただけます。

自走用(介助兼用) 22インチ 車輪

●スイングイン・アウト式フット・レッグサポート 参考価格 ¥145,000 非課税
KA822-40(38・42)B-M(H/LO) 中・高/低床
TAIS:00160-000084

●シート幅45cm仕様／スイングイン・アウト式フット・レッグサポート 参考価格 ¥164,000 非課税
KA822-45B-M(H/LO) 中・高/低床

●エレベーティング&スイングイン・アウト式フット・レッグサポート 参考価格 ¥149,000 非課税
KA822-40(38・42)ELB-M(H/LO) 中・高/低床
TAIS:00160-000101

●シート幅45cm仕様／エレベーティング&スイングイン・アウト式フット・レッグサポート 参考価格 ¥169,000 非課税
KA822-45ELB-M(H/LO) 中・高/低床

介助用 16インチ 車輪

●スイングイン・アウト式フット・レッグサポート 参考価格 ¥145,000 非課税
KA816-40(38・42)B-M(LO/SL) 中・高/低床
TAIS:00160-000088

●シート幅45cm仕様／スイングイン・アウト式フット・レッグサポート 参考価格 ¥164,000 非課税
KA816-45B-M(LO/SL) 中・高/低床

●エレベーティング&スイングイン・アウト式フット・レッグサポート 参考価格 ¥149,000 非課税
KA816-40(38・42)ELB-M(LO/SL) 中・高/低床
TAIS:00160-000106

●シート幅45cm仕様／エレベーティング&スイングイン・アウト式フット・レッグサポート 参考価格 ¥169,000 非課税
KA816-45ELB-M(LO/SL) 中・高/低床

自走用(介助兼用) 20インチ 車輪

●スイングイン・アウト式フット・レッグサポート 参考価格 ¥145,000 非課税
KA820-40(38・42)B-M(LO/SL) 中/低床
TAIS:00160-000087

●エレベーティング&スイングイン・アウト式フット・レッグサポート 参考価格 ¥149,000 非課税
KA820-40(38・42)ELB-M(LO/SL) 中/低床
TAIS:00160-000102

check!

ご注文の際ご指定ください

●シート幅 38・40・42・45cm よりお選びいただけます。
※アームパイプ内寸法は、シート幅プラス2cmとなります。
※シート幅は、座った状態でのお尻の幅にプラス3〜5cm、介助者の手が入る程度が目安です。

9 color ●シートカラー 9色 よりお選びいただけます。
※シート幅45cm仕様は、シートカラー(A9 緑チェック)のみとなります。

エレベーティング&スイングイン・アウト式フット・レッグサポート

ふくらはぎパッド位置調節も可能です。

スイングイン・アウト式フット・レッグサポート

スイングイン機構
左右のフット・レッグサポートを内側に折りたたみ格納できます。左右にスペースがない場所に適しています。(左右スイングイン時)

スイングアウト機構
左右フット・レッグサポートの開放が可能。前方からの移乗時などに適しています。(左右スイングアウト時)

お客様の声

KA800シリーズ

一般的な多機能車いすよりシンプルで好き。(東京)

施設での導入実績が多く安心感がある。(福岡)

中床設定で20in取付可能が良い。移乗時に22inに比べて車輪径が小さく移乗動作がしやすい。(兵庫)

スイングインが意外と便利です。(熊本)

移乗先のギリギリまで車体を近づけることができるので、安心して移乗できる。(岐阜)

シートの色や素材、座面高さなどバリエーションが豊富なところが良い。(愛知)

ロングセラー商品なので、安心感がある。(大阪)

背張調整も標準で装備されているのがありがたい。(愛知)

座ベースの張り調整もできるので、前滑り防止対策に適していると思います。(北海道)

KVシリーズ

病院や施設で使いやすいノーパンク仕様。

ハイポリマー（ノーパンク）

自走用（介助兼用）

22インチ車輪×**6**インチキャスタ

背折れ式　バンド式

参考価格 ¥88,000 非課税

KV22-40SB 中床

TAIS:00160-000233

自走用

22インチ車輪×**6**インチキャスタ

背固定式

参考価格 ¥73,500 非課税

KV22-40N 中床

介助用

16インチ車輪×**6**インチキャスタ

背折れ式　バンド式　面ファスナー式

参考価格 ¥88,000 非課税

KV16-40SB 中床

TAIS:00160-000234

1 color

A22
黒チェック
（ポリエステル）

フットサポート・シート間距離調節

（2cmピッチ）4段階で調節できます。

お客様の声 KVシリーズ

安価でかつ最低限の機能があり、ネームプレートも対応しているので寄贈や、病院備品のナンバリング管理もしやすい。（新潟）

安価でノーパンク標準仕様はありがたい。（大阪）

ネームプレートSが取付可能なので寄贈用に適している。（兵庫・京都）

標準車の中でも軽量。（大分）

ノーパンクで安価な機種として丁度よい。レンタルの中でも安価な機種として案内がしやすい。（兵庫・高知）

KR801Nシリーズ

手動車いす 100kg 使用者最大体重（積載物含む）

JIS マーク取得機種 ※KR801N ※KR801Nソフト

病院・施設で定番のスチール製車いす。車輪エアタイヤ、ソフトタイヤ（ノーパンク）、ソリッドタイヤ（ノーパンク）よりお選びいただけます。

自走用 **24**インチ車輪×**7**インチキャスタ

エア

●エアタイヤ仕様　参考価格 ¥72,000 非課税

KR801N 高床

TAIS:00160-000050

●バリューセット　参考価格 ¥83,500 非課税

KR801N-VS 高床

※バリューセット仕様の詳細は、裏表紙をご参照ください。

自走用 **24**インチ車輪×**7**インチキャスタ

ソフト（ノーパンク）

●ソフトタイヤ仕様　参考価格 ¥78,000 非課税

KR801Nソフト 高床

●バリューセット　参考価格 ¥89,500 非課税

KR801Nソフト-VS 高床

※バリューセット仕様の詳細は、裏表紙をご参照ください。

1 color

No.91
エコネイビー
（ビニールレザー）

自走用 **24**インチ車輪×**7**インチキャスタ

ソリッド（ノーパンク）

●ソリッドタイヤ仕様　参考価格 ¥72,000 非課税

KR801Nソリッド 高床

●バリューセット　参考価格 ¥83,500 非課税

KR801Nソリッド-VS 高床

※バリューセット仕様の詳細は、裏表紙をご参照ください。

お客様の声 KR801Nシリーズ

エアタイヤ、ソフトタイヤ、ソリッドタイヤが選択でき提案しやすい。（佐賀）

バリューセットの選択ができ安価に購入できる。病院に提案しやすい。（福岡）

重量はあるが丈夫で安心して使える。（兵庫）

酸素ボンベ架台や転倒防止金具もオプションがいろいろつけられていい。（東京）

今や少なくなってきたエアタイヤが選択可能なのは嬉しい。（東京）

24インチの太くて大きな車輪で介護する時段差も越えやすい。（東京）

病院向けの定番商品であり、扱いやすい。（福井）

丈夫で壊れない。古くから定番で使用している。（東京）

オプション

取付一覧表

	ガートル止め金具		延長ブレーキ棒	酸素ボンベ架台 ※転倒防止金具との同時装着はできません		転倒防止金具 ※酸素ボンベ架台との同時装着はできません			ネームプレート
	〈前止め用〉	〈後ろ止め用〉	〈10㎝/20㎝〉	〈標準車用/専用〉	〈2WAY用〉	〈キャスタ付〉	〈キャスタなし〉	〈モジュール式〉	〈ネームプレート/S〉
BACKS シリーズ	○	○	○	〈標準車用〉	○	○	○	○	○
STAYER シリーズ	○	○	○	〈標準車用〉	○	○	○	○	○
KMD-A シリーズ	○	〈KMD用〉	標準装備 伸縮式駐車用ブレーキ	〈KMD用〉	○	○	○	○	○
KA800 シリーズ	×	〈KA800用〉	○	〈KA800用〉	〈KA800用〉	○	○ (SL仕様除く)	○	〈ネームプレート〉:特注対応 〈S〉:×
KV シリーズ	○	○ (KV16仕様除く)	○	KV22:〈標準車用〉 KV16:〈KV16用〉	○	○	○	○	〈ネームプレート〉:× 〈S〉:○
KR801N シリーズ	○	○	○	〈標準車用〉	○	○	○	○	○

〈参考価格〉について

取付価格:新車ご購入時の取付
※非課税の車いすに取り付ける場合の価格を表示しております。課税の車いすに取り付ける場合は課税となります。
※部品代と工賃を含みます。
※ご発注時は車種をご指定ください。取り付けできない、あるいは特注対応が必要な場合がございます。

部品価格:部品のみご購入価格
※取付工賃は含んでおりません。
車いすの仕様により、別途費用が必要となるもの、取り付けできないものもあります。

機能説明

ガートル止め金具

<前止め用> TAIS:00160-000167

<参考価格>
取付価格:¥4,400増/個 非課税
部品価格:¥3,993/個 税込

重量:0.2kg

<後ろ止め用> TAIS:00160-000167

<参考価格>
取付価格:¥4,400増/個 非課税
部品価格:¥3,993/個 税込

<専用後ろ止め金具>

シリーズ	<参考価格> 取付価格 非課税	<参考価格> 部品価格 税込
KA800用	¥5,390増/個	¥5,203/個
KMD用	¥4,400増/個	¥3,993/個

※取り付ける位置をご指定ください。座って(右側・左側)など。
※ガートル棒は別売りとなります。※ご利用の際は、後方への転倒にご注意ください。

延長ブレーキ棒(長さ2タイプ)

ニギリ(B2)

TAIS:00160-000170 <参考価格>
長さ 10cm
取付価格:¥2,500増/個 非課税
部品価格:¥2,750/個 税込

TAIS:00160-000261 <参考価格>
長さ 20cm
取付価格:¥2,700増/個 非課税
部品価格:¥2,970/個 税込

※ニギリ部分(S)・(B2)の2種類よりご指定ください。(カラーは黒のみとなります)

(長さ10cm) (長さ20cm)

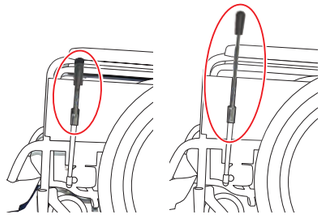

※取り付ける位置をご指定ください。座って(右側・左側、左右)など。

酸素ボンベ架台

〈標準車用/専用〉○使用頻度の多いボンベサイズに適合する、内径2タイプを各種ご用意しました。

ボンベ外径 φ100mm以下用 →(外径φ100mm以下の酸素ボンベ) | φ130mm以下用 →(外径φ130mm以下の酸素ボンベ)

※取り付ける車いすの品番をご指定ください。
※ご利用の際は、後方への転倒にご注意ください。

装着例

φ100mm以下用

シリーズ	<参考価格> 取付価格 非課税	<参考価格> 部品価格 税込
〈標準車用〉重量:0.9kg TAIS:00160-000166	¥10,780増/個	¥10,648/個
〈KA800用〉 TAIS:00160-000274	¥12,100増/個	¥12,100/個
〈KMD用〉 TAIS:00160-000166	¥10,780増/個	¥10,648/個
〈KV16用〉	¥11,990増/個	¥11,979/個

〈標準車用〉
※取り付ける位置をご指定ください。座って(右側・左側)など。

φ130mm以下用

シリーズ	<参考価格> 取付価格 非課税	<参考価格> 部品価格 税込
〈標準車用〉重量:1.0kg TAIS:00160-000269	¥13,200増/個	¥13,310/個
〈KA800用〉 TAIS:00160-000275	¥14,850増/個	¥15,125/個
〈KMD用〉 TAIS:00160-000269	¥13,200増/個	¥13,310/個
〈KV16用〉	¥14,410増/個	¥14,641/個

〈専用〉
※右側取り付けのみとなります。(左側への取り付けは、特注対応となります。)
※KA800シリーズはボンベサイズにより跳ね上げ可動域が制限される場合があります。

〈2WAY用〉(転倒防止金具を取り付けた酸素ボンベ架台)○2サイズ(φ100mm以下用/φ140mm以下用)の酸素ボンベに1台で対応できます。(工具レスの簡単切り替え)

装着例

	<参考価格> 取付価格 非課税	<参考価格> 部品価格 税込
〈中床用〉重量:2.9kg TAIS:00160-000306	¥23,100増/個	¥24,200/個
〈低床用〉重量:2.9kg TAIS:00160-000306	¥23,100増/個	¥24,200/個
〈KA800用〉	¥28,600増/個	¥30,250/個

※中床用か低床用をご指定ください。
※取り付ける位置をご指定ください。座って(右側・左側)など。
※酸素ボンベは商品に含まれません。

〈中床用〉
ティッピング高さ およそ13〜19cm

〈低床用〉
ティッピング高さ およそ7〜12cm

ティッピング高さとは、ティッピングバーの上面から地面までの鉛直方向の距離をさします。

転倒防止金具

○介護する方も安心、後方転倒を防ぎます。

〈キャスタ付〉

<参考価格>
取付価格:¥8,470増/台 非課税
部品価格:¥9,317/台 税込

〈キャスタなし〉

<参考価格>
取付価格:¥5,280増/台 非課税
部品価格:¥5,808/台 税込

〈モジュール式〉○調節式なので、様々な座面高さの車いすに合わせることができます。

装着例

	<参考価格> 取付価格 非課税	<参考価格> 部品価格 税込
〈中床用φ20・φ22〉重量:1.2kg TAIS:00160-000305	¥13,200増/台	¥14,520/台
〈低床用φ20・φ22〉重量:1.2kg TAIS:00160-000305	¥13,200増/台	¥14,520/台

〈中床用〉
ティッピング高さ およそ13〜19cm

〈低床用〉
ティッピング高さ およそ7〜12cm

ティッピング高さとは、ティッピングバーの上面から地面までの鉛直方向の距離をさします。

ネームプレート(30文字まで)

〈ネームプレート〉

<参考価格>
取付価格:¥2,420増/個 非課税
部品価格:¥2,662/個 税込

材質:アルミ
サイズ:H6×W13cm

〈ネームプレートS〉

<参考価格>
取付価格:¥2,420増/個 非課税
部品価格:¥2,662/個 税込

材質:アルミ
サイズ:H4.6×W12cm

※取り付ける位置をご指定ください。座って(右側・左側、左右)など。 ※裏面が粘着面になっています。